

Virgin

mobile

**INSTRUCTIVO
MAPAS COBERTURA
WWW.VIRGINMOBILE.CO**

PASO 1: Ingresa a www.virginmobile.co y en la parte superior encuentra el acceso “Cobertura”

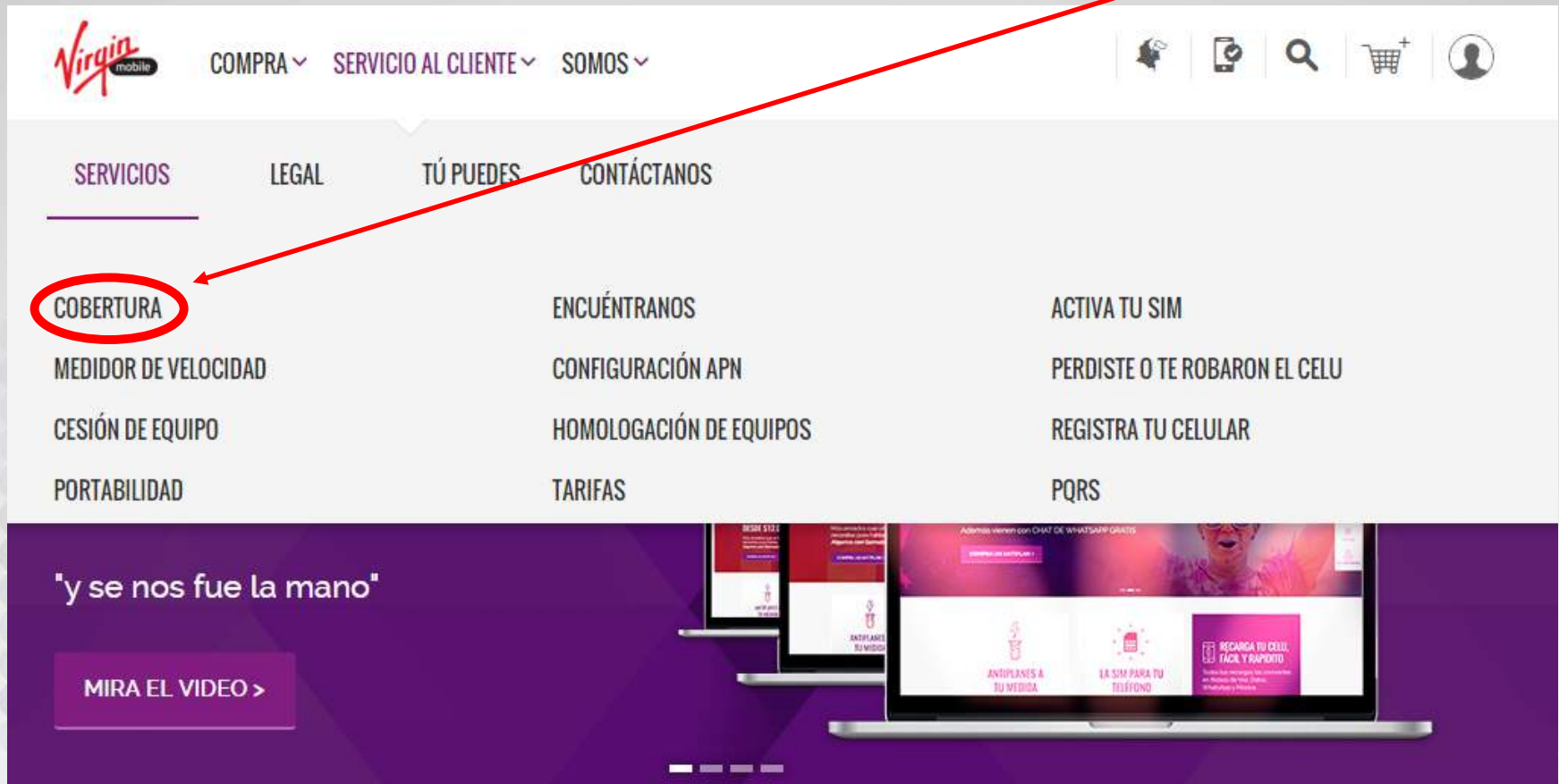

PASO 2:

Selecciona la ubicación que deseas revisar con las opciones en los botones superiores.

Cobertura de Tecnología

En el siguiente mapa podrás visualizar la cobertura de nuestro servicio móvil para las tecnologías 2G, 3G y 4G a nivel nacional. Sigue las instrucciones para consultar la presencia de nuestro servicio en tu municipio.

Por favor selecciona la región y el tipo de tecnología que deseas ubicar.

Última fecha de actualización 06/07/2015

Consultar por departamentos - municipios Consulta por coordenadas geográficas (g m s) Consulta por coordenadas geográficas (Decimales)

PASO 3:

Selecciona la tecnología y posteriormente el departamento t ciudad en el mapa.

Consultar por departamentos - municipios Consulta por coordenadas geográficas (g m s) Consulta por coordenadas geográficas (Decimales)

Tipo de Tecnología Selecciona Departamento Selecciona Ciudad

Seleccione la tecnología Ejm: Cundinamarca Ejm: Bogotá

Seleccione la tecnología

- GSM 2G
- LTE 4G
- UMTS 3G

PASO 4:

Consulta las manchas asociadas al nivel de cobertura según el color en las convenciones.

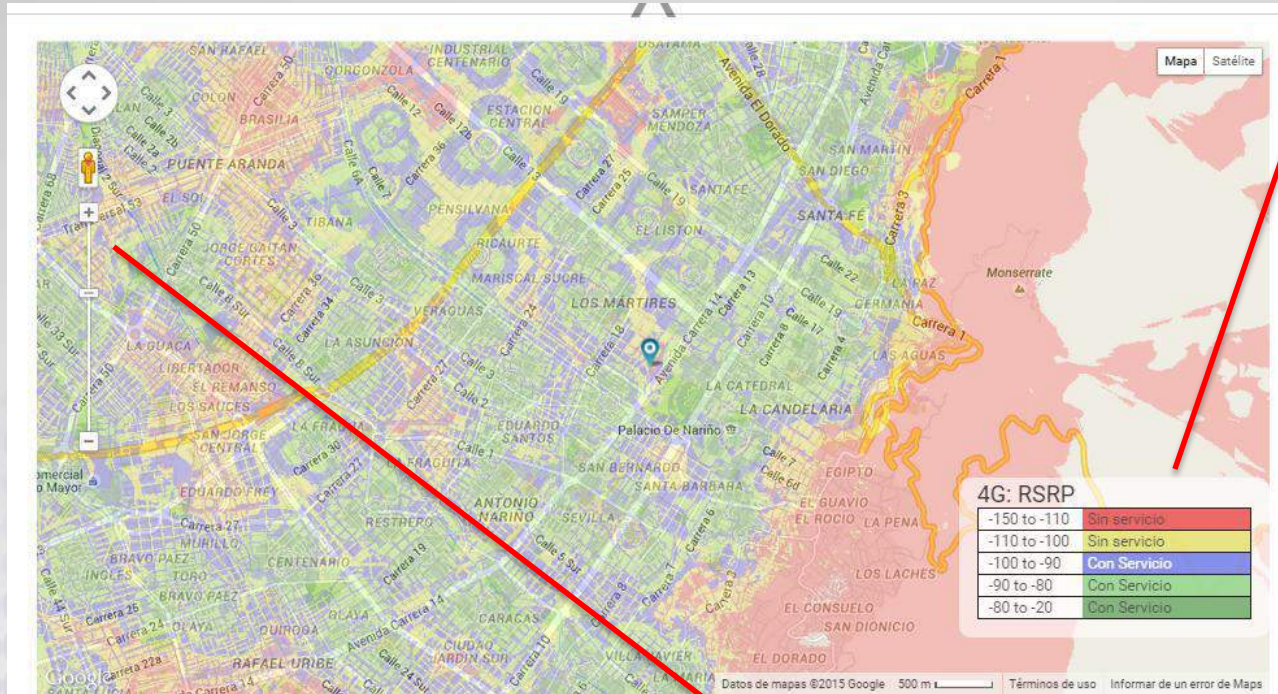

PASO 5:

Aumenta o disminuye el zoom para ver el nivel de detalle de las zonas seleccionas en el mapa.

PASO 6:

Consulta la vista satélite para ver el detalle del mapa.

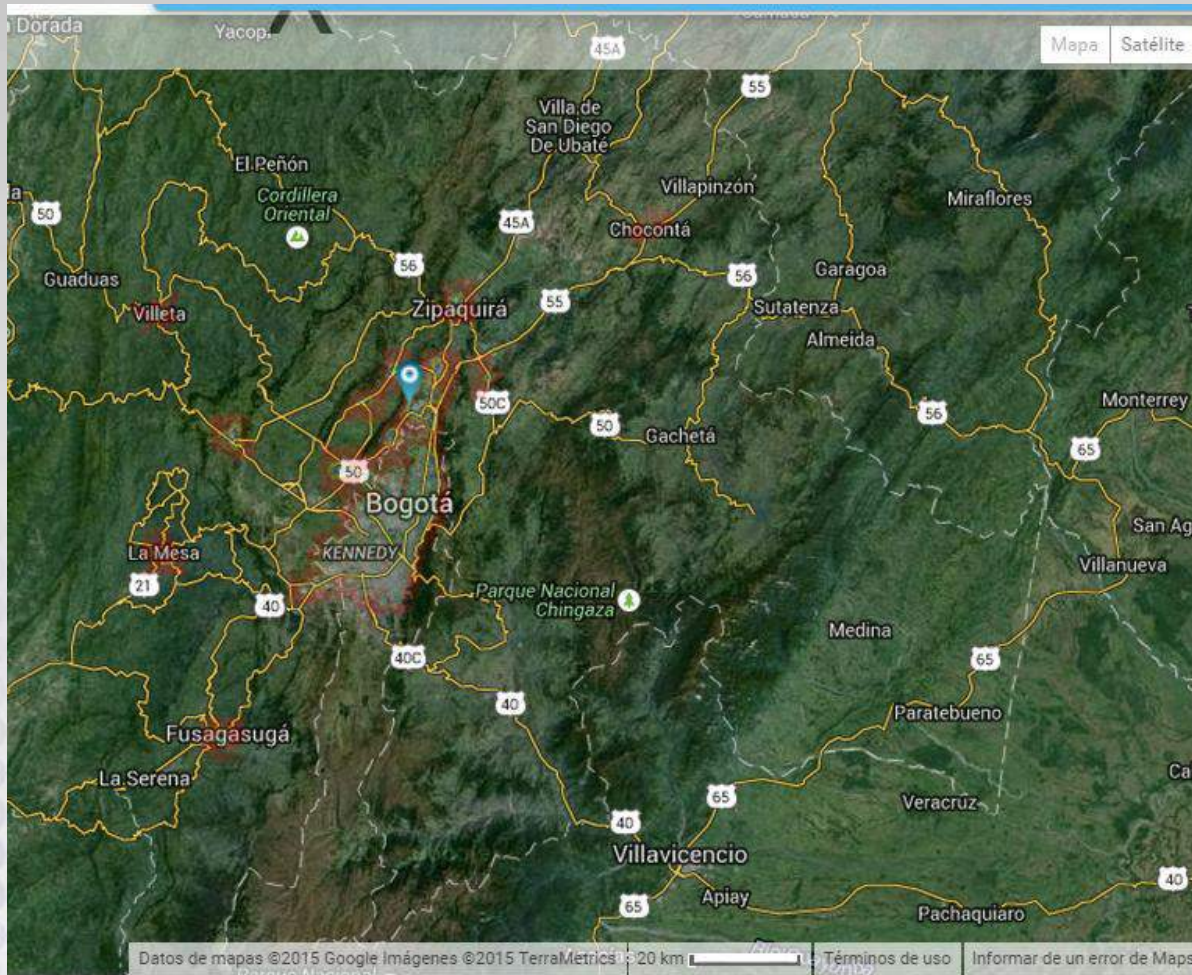

PASO 7:

Conoce la escala del mapa de acuerdo con el zoom visualizado.

